

A white turkey with a red wattle and blue face is standing in a grassy field. The turkey is facing left. The background is a soft-focus green field.

# Jelenben a jövőre

## Future Outstanding World Leaders

**Molnárné Dr. László Andrea P.hD. - Hungary**  
**[molnarne7@gmail.com](mailto:molnarne7@gmail.com)**

**Vázlat**

**cél**

**iskolánkról**

**újszerűség**

**Tanórán kívüli  
foglalkozások**

**kiválasztás**

**Nehézségek/sikerek**

# Iskolánk

**Két  
tanítási  
nyelvű-  
általános  
iskola**

**B2 szint 14  
éves korukra**



# Kezdetek

**5 éve**



**Cél**

**Szülői  
tanácsadás**

**mentorálás**

**személyiségfejlesztés**

**csapatépítés  
tehetségtámog  
tás**

**Lehetőségek  
felkínálása**



# bekerülés

Kreativitás/logikai  
teszt alapján



Megbeszélés az  
osztályfőnökkel

Egyeztetés a  
szülővel

50 diák

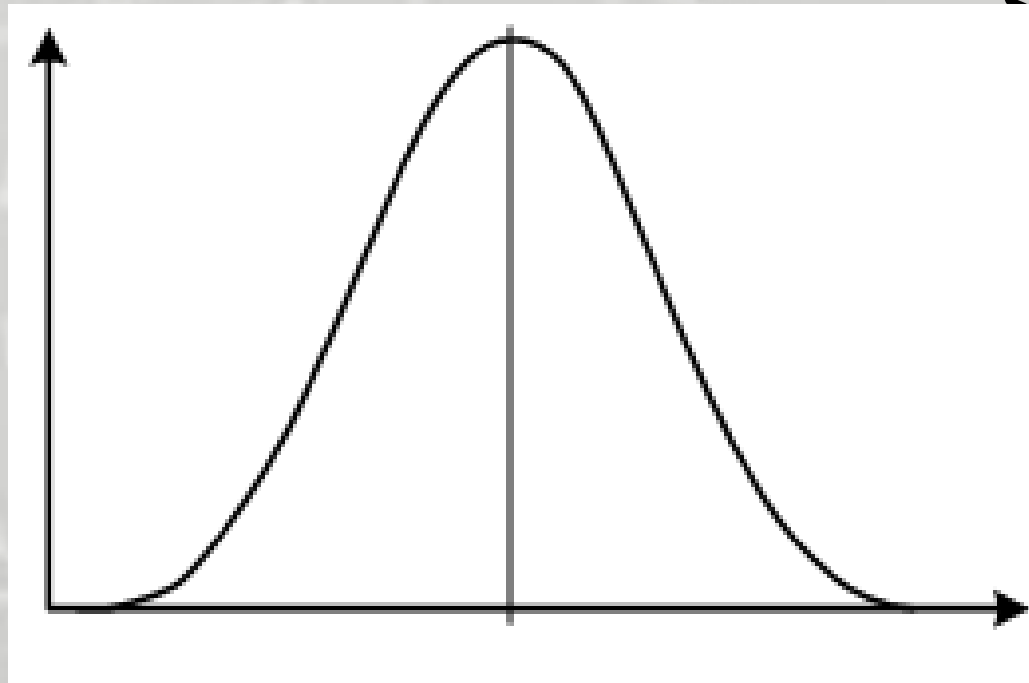







# Levelező verseny

Kreativitás/logikai/kritikus  
gondolkodás

Három havonta



szükséges  
tis tudás



Flex  
(or  
reliability)

# Mentorálás

**Anyagi  
támogatás**



# Micro- kutatások

**Határidő  
tartás**

**kitartás**

**kreativitás**

**Belső  
motiváció**

**Előadói  
képességek**





# Sikerek

**versenyeredmények**

**Anyagi  
támogatások**

**Különböző  
mentorok**

**együttműködések**

**Nehézségek**

**szülők**

**Határidő  
tartás**

**Családi  
problémák**

**Mérő teszt  
gyengéségei**

**A csoport  
nagysága**

# Újdonság

Hogy lehet STEM  
Készségeket  
fejleszteni  
nyelvórán?

Scratch  
mi  
„D  
drawing robot”

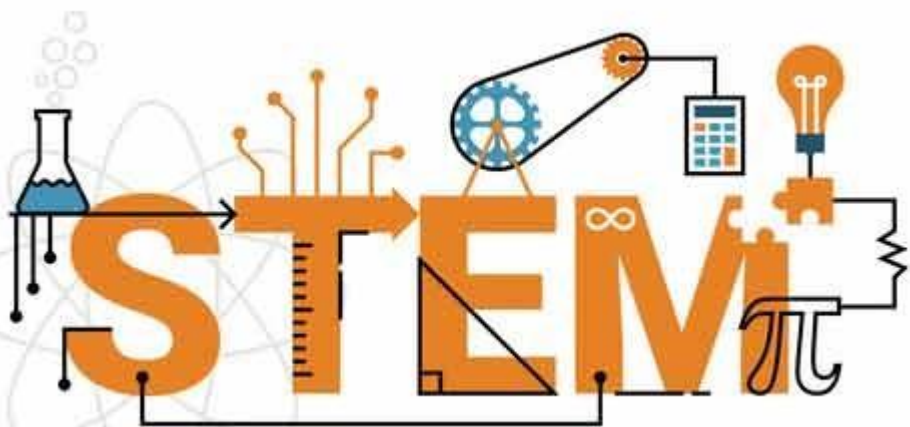
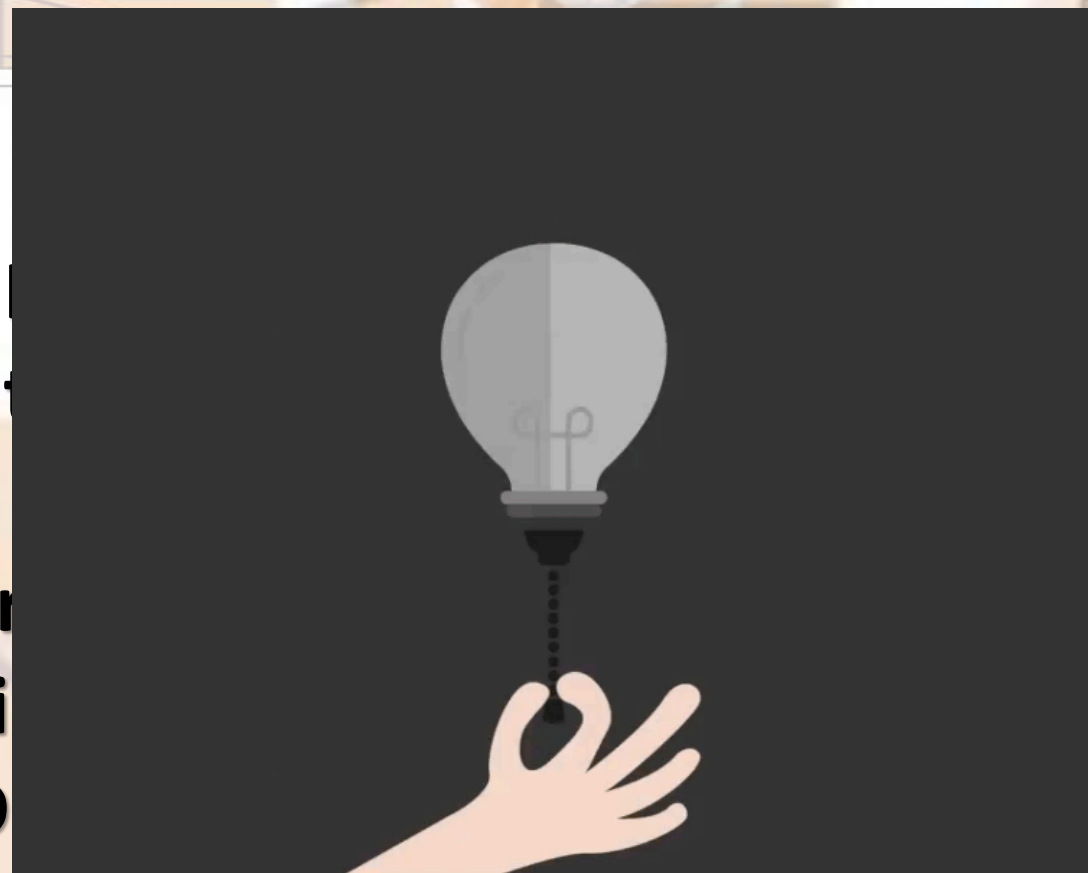

Mi



B

A



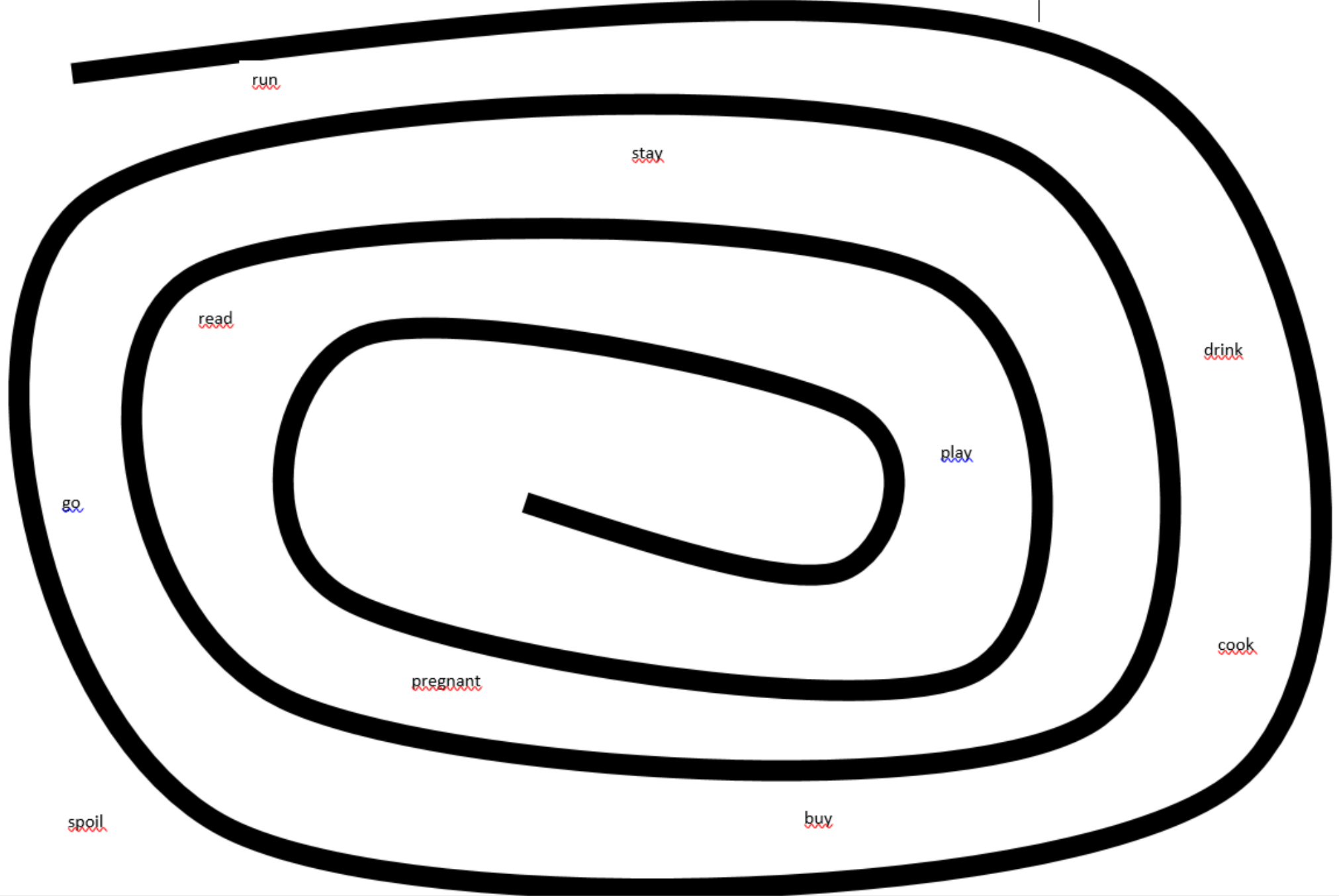

run

stay

read

go

pregnant

play

drink

cook

buy

spoil

# Scratch

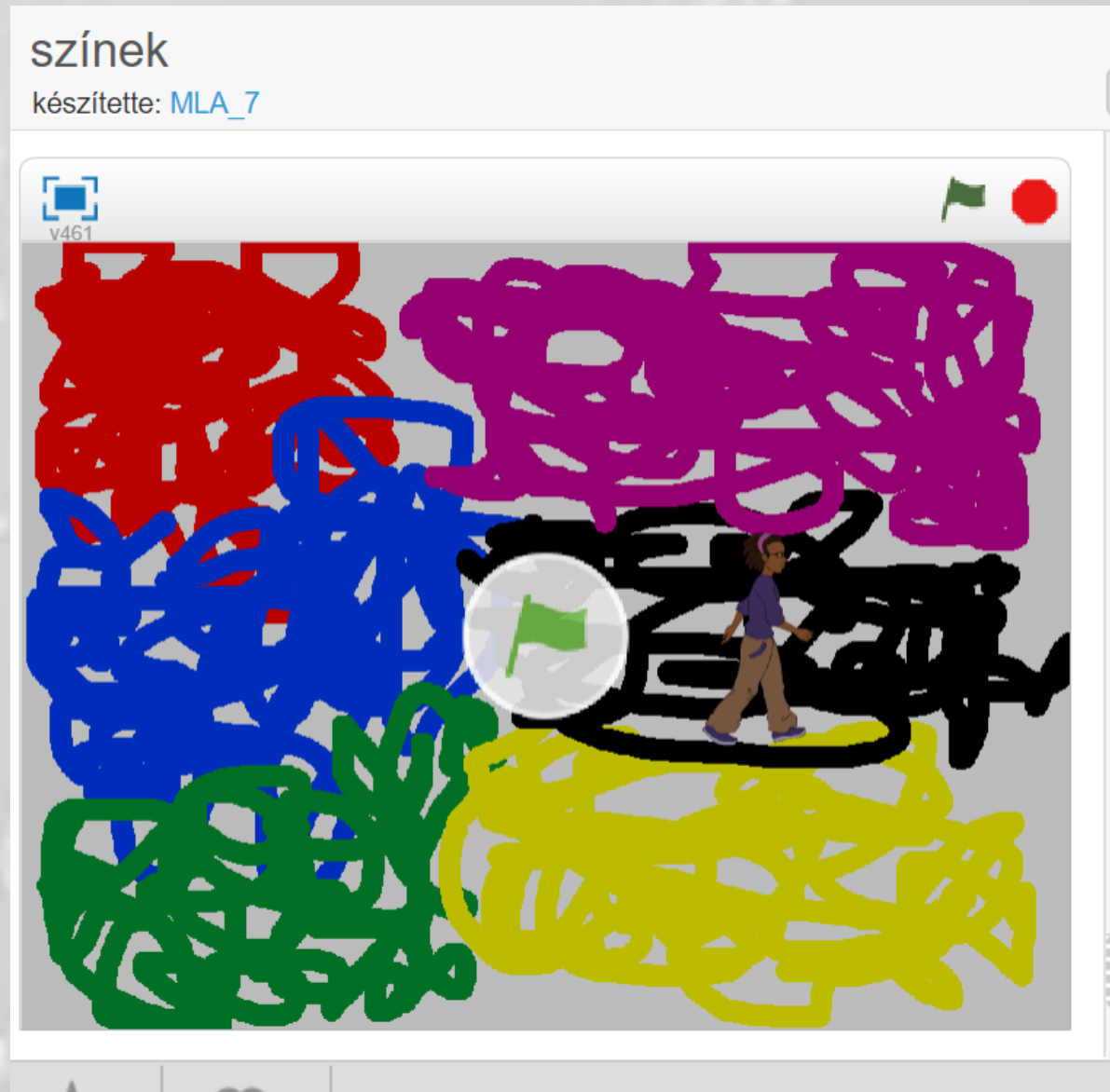

Kitekintés

**pszichológus**

**beszerzések**

# Take-home message – hazaveendő üzenet

**“Tanulj a tegnaptól, élj a mának és reménykedj a holnapban. A legfontosabb azonban, hogy ne hagyd abba a kérdezést.” Einstein**



**Köszönöm a figyelmet!**

**[molnarne7@gmail.com](mailto:molnarne7@gmail.com)**